

Wykonawca wyceny : mgr Mieszko Szczepaniak

Właściciel: Samorządowy Zakład Gospodarki Komunalnej i Mieszkaniowej w Pęczniewie

Adres: ul. Wspólna 6, 99-235 Pęczniew

Zadanie: Określenie wartości rynkowej pojazdu

**DANE IDENTYFIKACYJNE POJAZDU (\*)**

Dane: [C] XI-2023

Marka: RENAULT

Rok produkcji: 1991

Model: M 200.15 14.5t

Wersja: M 200.15

Nr rejestracyjny: EPD72FH

Rodzaj pojazdu: Samochód ciężarowy

VIN: VF640ACB000001212

Data pierwszej rejestracji	1991/07/02
Wskazanie drogomierza	679446 km
Okres eksploatacji pojazdu (91/07/02-23/11/26)	389 mies.
Opis rodzaju pojazdu	Samochód specjalny
Charakter wykorzystania	Cysterna do przewozu nieczystości
Kolor powłoki lakierowej kabiny	POMARAŃCZOWY 1-warstwowy typu uni
Dop. masa całkow.	14500 kg
Rodzaj zabudowy	skrzyniowa
Rodzaj kabiny	krótka
Liczba osi / Rodzaj napędu / Skrzynia biegów	2 / oś tylna / manualna
Rozstaw osi	3670 mm
Jednostka napędowa	z zapłonem ze stacyjki
Pojemność / Moc silnika	6178 ccm / 144kW (196KM)
Liczba cylindrów / Układ cylindrów	6 / rzędowy

**WYPOSAŻENIE STANDARDOWE (\*)**

L.p.	Nazwa elementu wyposażenia	L.p.	Nazwa elementu wyposażenia
1	Akumulator 180 Ah	5	Szyba przednia klejona
2	Alternator 80 A	6	Wspomaganie układu kierowniczego
3	Filtr paliwa wstępny	7	Wylot spalin boczny
4	Kabina krótka	8	Wyłącznik akumulatora

**OPISY DOTYCZĄCE POJAZDU**

Podczas przeprowadzonych oględzin stwierdzono liczne ślady korozji na całym pojeździe łącznie z ramą auta oraz cysterną do przewozu nieczystości. Ponadto widoczne są i badane organoleptycznie liczne wycieki olejowe. Opiniowany pojazd posiada niesprawną instalację elektryczną, brak jest możliwości uruchomienia silnika z powodu jego uszkodzenia. Wszystkie opony nadają się do natychmiastowej utylizacji.

Stwierdza się jednoznacznie, iż dalsze użytkowanie opiniowanym pojazdem zagraża bezpieczeństwu zarówno kierowcy jak i innym użytkownikom

ruchu drogowego, a jego naprawa jest ekonomicznie nieuzasadniona.

**KOREKTY**

**WARTOŚĆ BAZOWA BRUTTO (390 mies.) \* ..... 16 605 PLN**

*Wartość opiniowanego pojazdu z uwagi na brak notowań w systemie eksperckim Info-Expert zweryfikowano i ustalono na podstawie średnich notowań ogłoszeń internetowych danej klasy pojazdu m.in na portalu otomoto.pl ,olx.pl na dzień 26.11.2023 roku , godz. 16.05*

**KOREKTY RÓŻNE ..... - 8 628 PLN**

**W tym:**

Stwierdzono usterki i uszkodzenia

**[% ] Wart. [PLN]**

-44,0 -7 300

Indywidualny zakup za granicą (spoza EU)

-8,0 -1 328

**Wartość rynkowa brutto wyżej zidentyfikowanego pojazdu, określona na dzień wykonania opinii wynosi:**

**8000 PLN**

(słownie: osiem tysięcy złotych)

w tym VAT (23,0%) 1495,93 PLN

**Wartość określono na podstawie:**

- notowań wartości rynkowych ustalonych przez wykonawcę opinii,
- korekt mających wpływ na wartość pojazdu.



**DOKUMENTACJA FOTOGRAFICZNA**

**do wyceny nr: 140/11/2023**

z dnia: 2023/11/26

**DANE IDENTYFIKACYJNE POJAZDU (\*)**

Dane: [C] XI-2023

Marka: RENAULT

Rok produkcji: 1991

Model: M 200.15 14.5t

Wersja: M 200.15

Nr rejestracyjny: EPD72FH

Rodzaj pojazdu: Samochód ciężarowy



1 (1)

1 (2)



1 (3)

1 (4)



1 (5)



1 (6)



1 (7)

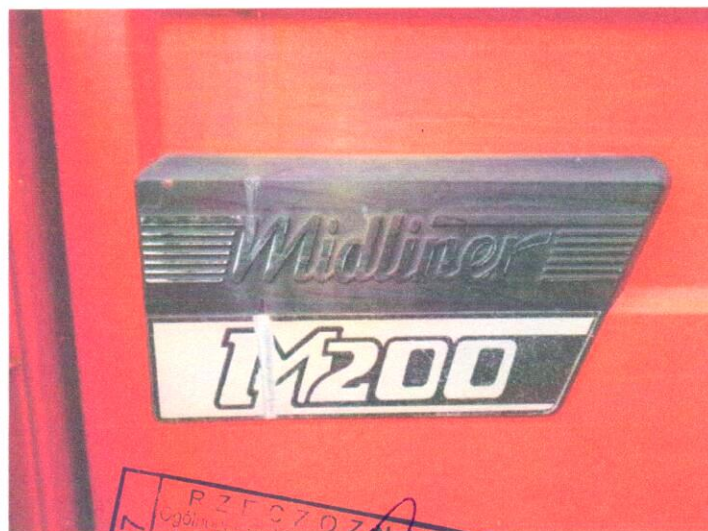

1 (8)



1 (9)



1 (10)



1 (11)



1 (12)



1 (13)

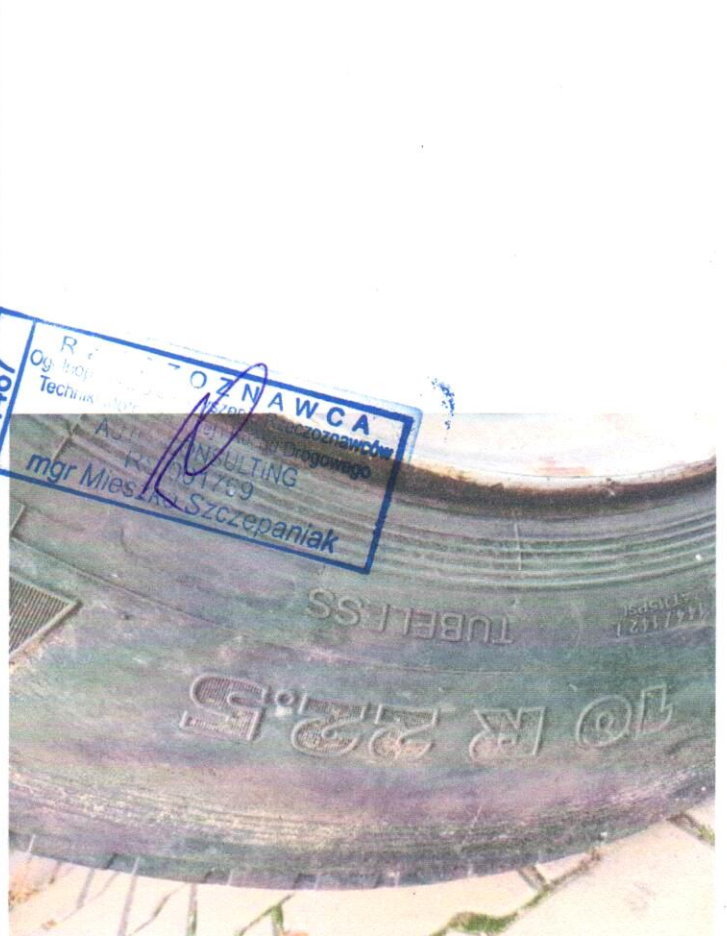

1 (14)



1 (15)



1 (16)



1 (17)



1487  
 8) RZECZOZNAWCA  
 Ogólnopolskie Stowarzyszenie Rzecznawców  
 Techniki Motoryzacyjnej i Ruchu Drogowego  
 AUTO CONSULTING  
 RS 001769  
 mgr Mieszko Szczepaniak

**ARKUSZ USTALENIA WARTOŚCI POJAZDU**

do wyceny nr: 140/11/2023

z dnia: 2023/11/26

Wykonawca wyceny : mgr Mieszko Szczepaniak

Właściciel: Samorządowy Zakład Gospodarki Komunalnej i Mieszkaniowej w Pęczniewie

Adres: ul. Wspólna 6, 99-235 Pęczniew

Zadanie: Określenie wartości rynkowej pojazdu przed szkodą oraz jego wartości w stanie uszkodzonym

**DANE IDENTYFIKACYJNE POJAZDU (\*)**

Dane: [C] XI-2023

Marka: RENAULT

Rok produkcji: 1991

Model: M 200.15 14.5t

Wersja: M 200.15

Nr rejestracyjny: EPD72FH

Rodzaj pojazdu: Samochód ciężarowy

Wycena na podstawie pojazdu: RENAULT M 200.15 14.5t M 200.15 S2/2 6178 ccm 144 kW

**USTALENIE WARTOŚCI POJAZDU****KATALOG WARTOŚCI BAZOWYCH (NETTO):**

rok	mies.	wart. z katal. [PLN]	wart. zadana [PLN]
1991	05		13500
WARTOŚĆ BAZOWA BRUTTO (390 mies.) *			<b>16 605 PLN</b>

Wartość opiniowanego pojazdu z uwagi na brak notowań w systemie eksperckim Info-Expert zweryfikowano i ustalono na podstawie średnich notowań ogłoszeń internetowych danej klasy pojazdu m.in na portalu otomoto.pl ,olx.pl na dzień 26.11.2023 roku , godz. 16.05

Normatywny okres eksploatacji	<b>390 mies.</b>
DATA PIERWSZEJ REJESTRACJI (rok/mies/dn)	<b>1991/07/02</b>
Rzeczywisty okres eksploatacji	<b>389 mies.</b>

**LISTA WYPOSAŻENIA:**

Wyp. na podst. wyp. pojazdu: RENAULT 220.16 Midlum E3 16.0t 220.16/C S2/2 6174 ccm 158 kW

Lista wyposażenia na podstawie informacji z bazy danych

Przebieg rzeczywisty odczytany **679 446 km****ZASTOSOWANE KOREKTY RÓŻNE:**

Opis korekty	[%]	Wart. [PLN]
Stwierdzono usterki i uszkodzenia	-44,0	-7 300
Indywidualny zakup za granicą (spoza EU)	-8,0	-1 328
<b>KOREKTY RÓŻNE</b>		<b>- 8 628 PLN po korekcie:</b>
<b>WARTOŚĆ RYNKOWA BRUTTO PO ZAOKRĄGLENIU</b>		<b>8 000 PLN</b>



DRPOL1011<<<BAM3678372731513469<<<<<<3  
 VF640ACB000001212<<<<<<<<<<1<<<<<<<<<<2  
 EPD72FH<<<<5<<<<<<<<<<<<<<<<022601520000008

RODZAJ POJAZDU  
**SAMOCHÓD CIĘŻAROWY**

PRZEZNACZENIE  
**ASENIZACYJNY**

ROK PRODUKCI  
**1991**

DOPUSZCZALNA ŁADOWNOŚĆ  
**8460 kg**

NAJWIĘSZY DOP. NACISK OSI  
**80,00 kN**

NR KARTY POJAZDU  
**AAA7704695**

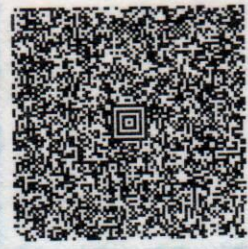

SERIA DR/BAM **3678372**

c.1.1 SZGIM W PĘCZNIEWIE  
 c.1.2 731513469  
 c.1.3 99-235 PĘCZNIEW  
 OSIEDLE 40 LECIA PRL 6

c.2.1 SZGIM W PĘCZNIEWIE  
 c.2.2 731513469  
 c.2.3 99-235 PĘCZNIEW  
 OSIEDLE 40 LECIA PRL 6

**C**

F1 14500 kg | F2 14500 kg | F3 ---

**G** 6040 kg | **J** ---

**K** ---

**L** 2 | O1 3500 kg | O2 ---

P1 6178,00 cm<sup>3</sup> | P2 ---

P3 D | Q ---

S1 2 | S2 ---

SERIA DR/BAM **3678372**

WSPÓLNOTA EUROPEJSKA  
 RZECZPOSPOLITA POLSKA  
 D o w ó d R e j e s t r a c y j n y

PERMISO DE CIRCULACIÓN OSVEDICENE O REGISTRACI REGISTRINGSATTSTET  
 ZPUSO KESREGHENCING. REGISTRERIMISTUNNISTUS. FORGALMI ENGEDÉLY  
 REGISTRATION CERTIFICATE CERTIFICAT D'IMMATRICULATION KENTENREWIS  
 CERTIFICADO DE MATRICULA REGISTRACIJA APLECTIBIA REGISTRACIÓS HUIJIMAS  
 REKISTERINTODISTUS CERTIFIKAT TA REGISTRACIÓNI AEDHATKYCACOPHAZ  
 OSVEDICENE O EVIDENCIE PROMETNO DOV UJEJIAVA IMA REGISTRACIUNI  
 REGISTRERINGSBEVISSET CARVA DI CIRCOLAZIONE

STAROSTA PODDĘBICKI  
 ul. ŁĘCZYCKA 16  
 99-200 PODDĘBICE

ORGAN WYDAJĄCY  
**A** EPD 72FH

D.1 RENAULT  
 D.2 ---  
 D.3 M 200  
**D** EPD 72FH

**E** VF640ACB000001212

**B** 07.02.1991 | 05.09.2016 | **H** ---

SERIA DR/BAM **3678372**



TERMIN BADAŃIA TECHNICZNEGO 25.03.2017 DATA	TERMIN BADAŃIA TECHNICZNEGO 24. MAR. 2018 DATA	TERMIN BADAŃIA TECHNICZNEGO 2020-03-27 DATA	TERMIN BADAŃIA TECHNICZNEGO 24.03.2017 DATA
SKP EPD/001 m.p.	SKP EPD/003 m.p.	SKP EPD/001 m.p.	SKP EPD/001 m.p.
EPD/D/0003 DATA	EPD/D/0002 DATA	EPD/D/0002 DATA	EPD/D/0002 DATA
2016 DATA	2017 DATA	2017 DATA	2017 DATA
2017 DATA	2017 DATA	2017 DATA	2017 DATA
2017 DATA	2017 DATA	2017 DATA	2017 DATA
2017 DATA	2017 DATA	2017 DATA	2017 DATA

ADMINISTRACJA URZĘDOWE

---PIERWSZA REJESTRACJA  
W KRAJU 2007-04-24---  
---NL/AAC9689417---

PODPEWICKI  
KARSTEN

A - numer rejestracyjny pojazdu, B - data pierwszej rejestracji pojazdu, C - dane posiadacza pojazdu / właściciela pojazdu, D - dane pojazdu, E - numer identyfikacyjny pojazdu, F1 - maksymalna masa całkowita, G - masa własna, H - okres ważności dowodu, I - data wydania dowodu rejestracyjnego, K - numer świadectwa homologacji typu pojazdu, P1, P2, P3, - dane silnika, Q - stosunek mocy do ciężaru (w kW/kg), S1, S2 - liczba miejsc siedzących/ stojących, E2E3 - dopuszczalna masa całkowita pojazdu/ zapiętki pojazdów, J - kategoria pojazdu, L - liczba osi, O.1, O.2 - maksymalna masa całkowita przyczepy z hamulcem / bez hamulca.

Pouczenie:  
Właściciel pojazdu jest zobowiązany zgłosić w ciągu 30 dni organowi, który wydał dowód rejestracyjny, wszelkie zmiany danych zawartych w dowodzie rejestracyjnym pojazdu.